



Estado do Rio Grande do Sul
Câmara de Vereadores de Sarandi – RS
Palácio Naum Grossi

REQUISIÇÃO DE DIÁRIA Nº 015/2022

**SOLICITO QUE SEJA AUTORIZADO A EMPENHAR EM NOME
DO VEREADOR**

NOME: NOME: João Carlos da Silva Alves **CÓDIGO:** 237/2

QUE SE AFASTARÁ NO PERÍODO DE: 09 de fevereiro de 2022.

DOTAÇÃO: 506.1

VALOR DA DIÁRIA: R\$ 466,00 (com pernoite) e R\$ 233,00 (sem pernoite)

QUANTIDADE DE DIÁRIAS: 1 Diária (s/ pernoite).

TOTAL A PAGAR: R\$ 233,00 — **70% DO VALOR:** R\$ 163,00

CONTA: 7834-3

AGENCIA: 0258

Banco: Sicredi

ROTEIRO A PERCORRER: Sarandi/RS a Porto Alegre/RS – Porto Alegre/RS a Sarandi/RS

MOTIVO DA VIAGEM:

- Audiência agendada nos seguintes gabinetes: Gabinete Estadual do Senador Luiz Carlos Heinze, Gabinete Estadual do Dep. Federal Jerônimo Goergen, Gabinete do Dep. Estadual Ernani Polo e Gabinete do Dep. Estadual Sérgio Turra.

Sarandi/RS, 08 de fevereiro de 2022.

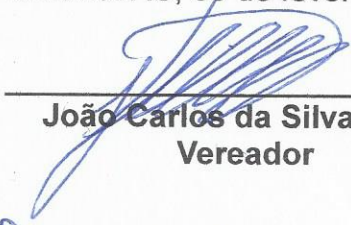

João Carlos da Silva Alves
Vereador



Airton Ortiz
Presidente da Câmara Municipal de Sarandi/RS

LEGISLATIVO MUNICIPIO SARANDI | NOTA DE EMPENHO N. 95/7
 SARANDI 99.560.000 | NAO SE APLICA (NSA)
 CNPJ-MF: 90 161 779/0001 10 TEL.: 33615600 | EMPENHO REGULAR

CREDOR.: JOAO CARLOS DA SILVA ALVES | CPF: 665 092 970/00
 ENDEREÇO: RUA S.ONOFRE, 787 | CIDADE: SARANDI RS 99.560.000
 CODIGO.: 237/2 | TELEFONE:

REQUISICAO 15 | PROCES.: | LICITACAO: /0000 | NAO SE APLICA (NS)

ORGAO: 01 CAMARA MUNICIPAL DE SARANDI | CpRV:
 PROJETO/ATIVIDADE: 0101 01 031 0100 2001 MANUTENCAO SERV LEGISLATIVOS
 NATUREZA DESPESA: 3390 14 14 02 00 00 DIARIAS VEREADORES 506/1
 RECURSO: 1 RECURSO LIVRE | Com.ReV: 0000 Sub.R 000

Quantid.	Un.	Especificacao Produto ou Servico	Preco Unitario	Valor Total
0,500		DESLOCAMENTO A P.ALEGRE DIA 09/02 PARA PARTICIPAR AGENDA NO GABINETE ESTADUAL DO SEN.LUIZ CARLOS HEINZE E NO GAB.DOS DEP.FEDERAL JERONIMO GOERGEN E DOS DEP.EST.ERNANI POLO E DO DEP.SERGIO TURRA	466,0000	233,00
<=>				
<=>				
<=>				
<=>				
<=>				
<=>				
<=>				
<=>				
<=>				
<=>				

Car.Pec.: 000 | Desconto: 0,00 | TOTAL => 233,00

DESDOBRAMENTO:
 CLASSIFICACAO: BASE LEGAL: 0-NSA (Nao se aplica)
 COMPR/CONVEN.: DESP.FUNC.: I-Inden.Nao Inclus.FPg.

DATA	SALDO ANTERIOR	VALOR DO EMPENHO	SALDO DA VERBA
08/02/2022	139.981,00	233,00	139.748,00

Declaro que recebi e conferi os mat./serv
 Em ___/___/___ Resp. da Contabil.
 Em ___/___/___

R E C I B O
 Recebi da Camara SUPRA CITADO o valor deste empenho, pelo que dou plena e irrevogavel quitacao.
 Em ___/___/___

RESP. LIQUIDACAO RUBENS DA S. MARTINS

ORDENADOR DESPESA Atesto o pagamento deste documento
 ___/___/___ ___/___/___

ASSINATURA Doc:
 Banco: _____
 N. cheque: _____ N. conta: _____



Estado do Rio Grande do Sul
Câmara de Vereadores de Sarandi – RS
Palácio Naum Grossi

RELATÓRIO DE VIAGEM A PORTO ALEGRE/RS
VER. JOÃO CARLOS DA SILVA ALVES
DIA 09 DE FEVEREIRO DE 2022

No dia 09 de fevereiro de 2022, me desloquei até a cidade de Porto Alegre, com saída da cidade de Sarandi às 6 horas para cumprir agendas na cidade de Porto Alegre. Estive acompanhado do colega de Bancada, Vereador Cássio Luiz Conterato.

Pela parte da manhã estive no Gabinete Estadual do Deputado Federal Jeronimo Goergen onde tratamos de assuntos pertinentes ao município, sendo eles, os repasses das emendas parlamentares, as quais o nobre edi efetuará em prol da nossa comunidade sarandiense. Também pelo período da manhã me fiz presente no Gabinete do Deputado Estadual Sérgio Turra para tratar sobre a possibilidade do acesso asfáltico completo da Rua Guerino Pasqualotto, ligação da RS 404 em Sarandi até o Natalino e solicitar auxílio do deputado nessa importante obra que será uma conquista para nossa região.

Na parte da tarde estive no Gabinete do Deputado Estadual Ernani Polo onde tratei do assunto relacionado a estiagem que o município de Sarandi, bem como, todo o estado Rio Grande do Sul enfrenta e também as devidas providências que são tomadas para encarar esse difícil período em que passamos, bem como, buscando soluções para isso.

Por fim, ainda na parte da tarde estive no Gabinete Estadual do Senador Luiz Carlos Heinze onde fui recebido pelo Assessor Parlamentar, Vinícius Loureiro, este por sua vez, repassou dados dos repasses já efetuados pelo senador ao município de Sarandi e ainda ressaltou total compromisso com nosso município para os próximos anos.

Entendo que a viagem foi extremamente satisfatória, pois pude elucidar diversas questões, as quais são de total interesse da nossa municipalidade, bem como, pertinentes ao poder legislativo.

Assino o presente relatório.

Em anexo comprovantes.

Sarandi/RS, 10 de fevereiro de 2022.

JOÃO CARLOS DA SILVA ALVES
Líder da Bancada do PP

Declaração

Declaro para os devidos fins, que estive presente no gabinete do Deputado Federal Jerônimo Goergen, no dia 09 de fevereiro do corrente ano, o vereador de Sarandi, **JOÃO CARLOS DA SILVA ALVES**, onde tratou de assuntos pertinentes ao município.

Muito cordialmente,

Porto Alegre, 09 de fevereiro de 2022.



VINÍCIUS ZANUS
Assessor Parlamentar

DEPUTADO FEDERAL JERÔNIMO GOERGEN
Praça Marechal Deodoro, 130
Sala 1301 - Centro
CEP: 90010-300 / Porto Alegre-RS



**Assembleia
Legislativa**

Estado do Rio Grande do Sul

DECLARAÇÃO

Declaro para os devidos fins que o vereador, JOÃO CARLOS DA SILVA ALVES, CPF 665.092.970-00, esteve no Gabinete do Deputado Sérgio Turra, no dia 09 de fevereiro de 2022, solicitando o apoio do Deputado às demandas relacionadas ao município de SARANDI, junto aos órgãos do governo do Estado.

Porto Alegre, 09 de fevereiro de 2022.

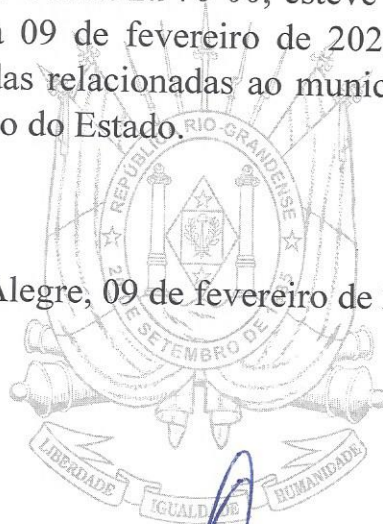

ESTADO DO RIO GRANDE DO SUL
ASSEMBLEIA LEGISLATIVA
JOÃO VÍTOR FLORES DE CASTRO
ASSESSOR PARLAMENTAR
GABINETE DEPUTADO SÉRGIO TURRA

**Sérgio
Turra**
Deputado Estadual



/SergioTurraRS



/Sergio_Turra

Gabinete Deputado Sérgio Turra

Líder do Partido Progressista

Telefone: 51 3210 2550

Praça Mal. Deodoro, 101/1108 - Centro Histórico - Porto Alegre/RS

CEP 90010-300

www.sergioturra.com.br



**Assembleia
Legislativa**

Estado do Rio Grande do Sul

Gabinete do Deputado Ernani Polo

Declaração

Informo a quem interessar que o vereador **JOÃO CARLOS DA SILVA ALVES** do município de **SARANDI/RS**, esteve neste gabinete a fim de encaminhar demandas de interesse do município.

Porto Alegre, 09 de fevereiro de 2022.

Atenciosamente,

ESTADO DO RIO GRANDE DO SUL
ASSEMBLEIA LEGISLATIVA

Gleice Borba

Assessora Parlamentar
Deputado Estadual Ernani Polo
Assembleia Legislativa/RS
(51) 3210-1711



SENADO FEDERAL
GABINETE DO SENADOR LUIS CARLOS HEINZE

Porto Alegre, RS, 09 de fevereiro de 2022.

DECLARAÇÃO

Declaro para os devidos fins e no que a legislação pertinente apregoa, que o vereador JOÃO CARLOS DA SILVA ALVES do município de SARANDI, compareceu no escritório político em Porto Alegre, para tratar sobre solicitação de recursos para o município, dentre outros assuntos.

A handwritten signature in black ink, consisting of several overlapping loops and lines, positioned above a horizontal line.

VINICIUS DA SILVEIRA LOUREIRO

Vinicius da Silveira
Loureiro
CPF: 007.621.660-88
Matrícula: 342029

Emendas - Senador Luis Carlos Heinze-PP/RS

Município	Ano	Órgão	Objeto	Valor R\$	Processo	Empenho	Pagamento
Sarandi	2005	FNDE	Aquisição de Transporte Escolar – Kombi	34.650,00	23400.014550/2005-11	2005NE750077	2005OB750059
Sarandi	2008	MCI	Asfaltamento de 2.940m da via de acesso ao Hospital Comunitário	98.200,00	PT 0279922-31	2008NE008587 23/12/08 98.200,00	2009OB806007 23/10/09 19.640,00 1ºParc 2010OB805204 01/07/10 78.560,00 OK
Sarandi	2018	MCI	Infraestrutura urbana: Pavimentação no Município de Sarandi	222.857,14	36620003 4/40 15.451.2054.1D73.0043 31734/2018 867892 01054119-36	2018NE800871 13/06/18 222.857,14	2019OB801924 09/05/19 44.571,43 1ºParc 2019OB809203 22/11/19 89.142,85 2ºParc 2020OB800360 11/03/20 89.142,86 OK
Sarandi	2019	MS	PAB - PREFEITURA - FUN MUN 12.123.475/0001-54 -CUSTEIO	150.000,00	36000.290052/2019-00	2019NE505782 30/12/19 150.000,00	2020OB800079 06/01/20 150.000,00
Sarandi	2020	MS	Hospital Comunitário Sarandi - FE 87.182.846/0001-78 CNES 2235404 CUSTEIO das ações e serviços de saúde para o enfrentamento da emergência de saúde pública decorrente da COVID 19, podendo abranger a atenção primária especializada, a vigilância em saúde, a assistência farmacêutica, a aquisição de suprimentos, insumos e produtos hospitalares, o custeio do procedimento de Tratamento de Infecção pelo novo coronavírus - COVID 19, previsto na Portaria nº 245/SAES/MS, de 24-03-20, bem como a definição de protocolos assistenciais específicos para o enfrentamento à pandemia do coronavírus.	200.000,00	Portaria 1.666 01/07/20 PT 10.122.5018.21C0.6500 250000.98028/2020-51	2020NE845177 2020NE845262 2020NE845283 09/07/20	
Sarandi	2020	MS	Hospital Comunitário Sarandi - FE 87.182.846/0001-78 CNES 2235404 - RECEBEU DOAÇÃO DE UM RESPIRADOR MÓVEL				
Sarandi	2021	MS	Hospital Comunitário Sarandi - FE 87.182.846/0001-78 - CNES 2235404 - CUSTEIO - MAC	150.000,00	17/06/20 Doação do Ministério da Saúde 10.302.5018.2E90.0043 41840008 36000363596202100 25000.152320/2021-16	17/06/20 Doação do Ministério da Saúde 2021NE422665 30/06/21 150.000,00	17/06/20 Doação do Ministério da Saúde 2021OB821528 18/10/21 150.000,00
Sarandi	2021	MS	Hospital Comunitário Sarandi / FM 12.123.475/0001-54 / 2235404 / CUSTEIO CORONAVÍRUS	100.000,00	71220010 3/41 10.122.5018.2F01.0043 19000404838202100	2021NE442775 18/10/21 100.000,00	2021OB825458 26/11/21 100.000,00

CALDAS - RESTAURANTE VIDA & SAUDE LTDA
CNPJ: 44.009.101/0001-07 IE:0963884620
RUA CALDAS JUNIOR, 390, ,
CENTRO HISTORICO, PORTO ALEGRE, RS

DANFE NFC-e - Documento Auxiliar da Nota Fiscal
de Consumidor Eletrônica

NFC-e não permite aproveitamento de crédito de ICMS

Código	Descrição	Qtde	Unid	Unit	Total
1	ALMOÇO	1,00	Un	28,00	28,00

Qtd. Total de Itens 1
Valor a pagar R\$ 28,00
FORMA PAGAMENTO VALOR PAGO
Credito 28,00

Val Aprox Tributos Federal R\$ 1,18
Estadual R\$ 1,96 Fonte IBPT 8F6CA7

INFORMAÇÕES ADICIONAIS
Caixa: 001 Oper: OPER1 V: 071221

EMISSÃO NORMAL

Numero: 313 Série: 1 Data de Emissão: 09/02/2022 14:13:53
- Via Consumidor
Consulta pela Chave de Acesso em

CHAVE DE ACESSO

4322 0244 0091 0100 0107 6500 1000 0003 1313 5701 0415

CONSUMIDOR

CPF: 665.092.970-00

Consulta via leitor de QR Code



Protocolo de Autorização : 143220205328699 09/02/2022 14:13:52

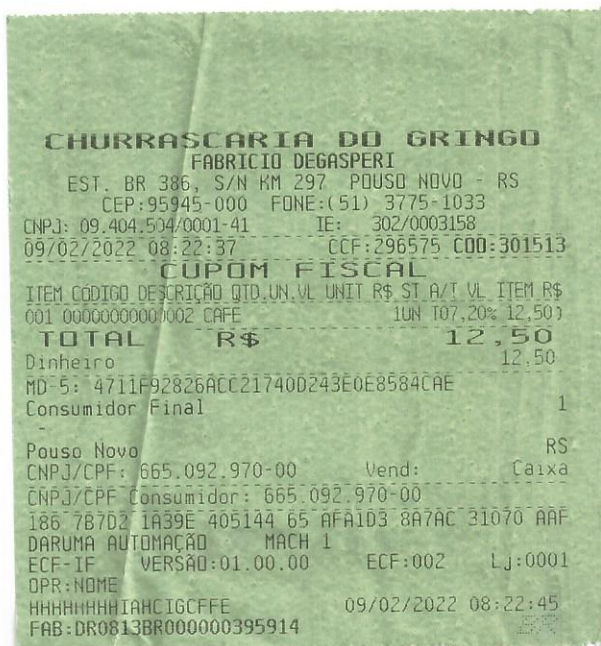

LEGISLATIVO MUNICIPIO SARANDI

NOTA DE EMPENHO N. 99/0

SARANDI 99.560.000
CNPJ-MF: 90 161 779/0001 10 TEL.: 33615600

NAO SE APLICA (NSA)
EMPENHO REGULAR

CREDOR.: JOAO CARLOS DA SILVA ALVES
ENDERECO: RUA S.ONOFRE, 787
CODIGO...: 237/2

CPF: 665 092 970/00
CIDADE: SARANDI RS 99.560.000
TELEFONE:

REQUISICAO 7 | PROCES.: | LICITACAO: /0000 | NAO SE APLICA (NS)

ORGAO: 01 CAMARA MUNICIPAL DE SARANDI CpRV:
PROJETO/ATIVIDADE: 0101 01 031 0100 2001 MANUTENCAO SERV LEGISLATIVOS
NATUREZA DESPESA: 3390 93 01 03 00 00 INDENIZACAO PELA UTILIZACAO DE V 970/9
RECURSO: 1 RECURSO LIVRE Com.ReV: 0000 Sub.R 000

Quantid.	Un.	Especificacao Produto ou Servico	Preco Unitario	Valor Total
<=>		DESLOCAMENTO A P.ALEGRE DE 09 DE FEVEREIRO PARA CUMPRIR AGENDAS. INDENIZACAO CFE ART.4, I DA RESOLUCAO 02/2022.	900,0000	900,00
<=>				
<=>				
<=>				
<=>				
<=>				
<=>				
<=>				
<=>				
<=>				

Car.Pec.: 000 | Desconto: 0,00 | TOTAL => 900,00

DESDOBRAMENTO:
CLASSIFICACAO:
COMPR/CONVEN.:
BASE LEGAL: 0-NSA (Nao se aplica)
DESP.FUNC.: I-Inden.Nao Inclus.FPg.

DATA	SALDO ANTERIOR	VALOR DO EMPENHO	SALDO DA VERBA
08/02/2022	95.028,30	900,00	94.128,30

Declaro que recebi e conferi os mat./serv Em ___/___/___

RESP. LIQUIDACAO RUBENS DA S. MARTINS

ORDENADOR DESPESA ___/___/___

Atesto o pagamento deste documento ___/___/___

R E C I B O

Recebi da Camara SUPRA CITADO o valor deste empenho, pelo que dou plena e irrevogavel quitacao.

Em ___/___/___

ASSINATURA Doc:

Banco: _____

N. cheque: _____ N. conta: _____

Contabilidade



Estado do Rio Grande do Sul
Câmara de Vereadores de Sarandi – RS
Palácio Naum Grossi

REQUISIÇÃO DE DESLOCAMENTO DE VEÍCULO PARTICULAR Nº 007/2022

DOTAÇÃO: 970/9

VEREADOR JOÃO CARLOS DA SILVA ALVES

O Vereador João Carlos da Silva Alves, vem através deste requerer indenização, tendo em vista a utilização de veículo particular a serviço da Câmara Municipal.

Assim, solicita ao setor competente, empenhar, em seu nome as despesas decorrentes da viagem, conforme estabelecido pelo Art.4, I, da Resolução n. 02/2022 e suas alterações decorrentes de Plenário.

Informa ainda que o veículo utilizado será o de **PLACAS IMT 7950**, no período de 09 de fevereiro de 2022.

Valor do ressarcimento das despesas com utilização de veículo particular: R\$ 900,00 (novecentos reais.)

**ROTEIRO
PERCORRER:**

A Sarandi a Porto Alegre – Porto Alegre a Sarandi

MOTIVO DA VIAGEM:

Audiência agendada nos seguintes gabinetes: Gabinete Estadual do Senador Luiz Carlos Heinze, Gabinete Estadual do Dep. Federal Jerônimo Goergen, Gabinete do Dep. Estadual Ernani Polo e Gabinete do Dep. Estadual Sérgio Turra.

Sarandi/RS, 08 de fevereiro de 2022.



João Carlos da Silva Alves
Vereador



Ivete Maria Santolin Braga
Controladora



Airton Ortiz
Presidente da Câmara Municipal de Sarandi/RS



14.744.366/0001-35 LAMPERT COM. COMB. LTDA
 IE:1490044032 BR 386 KM 392, SN, INTERIOR TRIUNFO -
 RS - Fone: (51) 3654-9014

DANFE NFC-e - Documento Auxiliar da Nota Fiscal de Consumidor

Código	Descrição	Qtd UN	Vlr Unit	Vlr Total
101	GASOLINA ORIGINAL Bc-11	31,000 LTS	6,299	195,26
55101	AGUA C/ GAS 500ML	1,0000 UNI	4,00	4,00
55101	AGUA C/ GAS 500ML	1,0000 UNI	4,00	4,00

QTD. TOTAL DE ITENS **3**
 VALOR TOTAL PRODUTOS R\$ **203,26**
 VALOR TOTAL NOTA R\$ **203,26**
 FORMA DE PAGAMENTO **VALOR PAGO**

Dinheiro **203,26**
 Pl:IMT7950

Obrigado pela Preferencia!Boa viagem!!!!

Consulte pela Chave de Acesso em

www.sefaz.rs.gov.br/nfce/consulta

4322 0214 7443 6500 0135 6500 1000 1157 9713 3165 9479



Via Consumidor
 CONSUMIDOR NÃO IDENTIFICADO
 NFC-e nº: 116797 Série: 1
 09/02/2022 16:48:28
 Protocolo de Autorização:
 143220206510896
 Data de Autorização:
 09/02/2022 16:48:29

Tributos Totais Incidentes (Lei Federal 12.741/2012) R\$ 86,78
 (Fed 26,60; Est 60,18; Mun 0,00) Fonte:IBPT

Ticket: 000000647655

Cupom de Estacionamento: 00000051968

CENTRO CLINICO CREDIPLAN

Edificio Centro Comercial Crediplan

Rua Uruguai, 2001

Passo Fundo - RS | CEP:99010-110

CNPJ: 04.227.244/0001-62

Insc. Municipal: 000.000/0000

Ticket: 000000647655

Entrada: Saída:

02/02/2022 8:53

02/02/2022 12:16

Permanencia:

03:21

ROTATIVO: R\$ 28,00

VALOR PAGO: R\$ 28,00

TROCO: R\$ 0,00

Obrigado e volte sempre!



d-Control 5.1 (54)3045-7987 - PF - RS

GARAGEM LADEIRA

TICKET: 00699422

INGRESSO: 09/02/2022 10:15:17

PLACA: IMT7950

MODELO COR: Vectra

TIPO: Avulso

SAÍDA: 09/02/2022 15:53:51

PERMANENCIA: 05:38:34

COBRANCA: 06:00:00

PAGAMENTO: DINHEIRO

PAGO: R\$36,00

PROMOTORA DE GARAGENS LTDA

RUA GENERAL CAMARA 425

CNPJ 92.755.875/0001-11

PORTO ALEGRE - RS

FONE 3221-9926

*** SAÍDA - USER: DAIANE ***

Documento Fiscal Equivalente IN 1.731 RFB
CCRVIASUL CNPJ: 32.161.500/0001-00 09.02.2022 06:40:54
P7 - Victor Graeff Via:02 Sul Arrecadador:51798
DFE: 00100070021644399654010455112 Placa: INT7950
Classe: 01 Valor:R\$ 4.70 Dinheiro
TRIB.: 18,24% (IBP) Recebido: 4.70 Troco: R\$ 0.00
Recibo: HHULOQOAP1EB
Para incluir placa, CPF/CNPJ no doc. fiscal equivalente,
acesse o portal www.ccrviasul.com.br em ate 7 dias
EMERGENCIA: 0800 - 000 0290

Documento Fiscal Equivalente IN 1.731 RFB
CCRVIASUL CNPJ: 32.161.500/0001-00 09.02.2022 07:21:43
P6 - Fontoura Xavier Via:03 Sul Arrecadador:59349
DFE: 0010006003164440210306447F470 Placa: INT7950
Classe: 01 Valor:R\$ 4.70 Dinheiro
TRIB.: 18,24% (IBP) Recebido: 4.70 Troco: R\$ 0.00
Recibo: T9RRKUOAP1TK
Para incluir placa, CPF/CNPJ no doc. fiscal equivalente,
acesse o portal www.ccrviasul.com.br em ate 7 dias
EMERGENCIA: 0800 - 000 0290

Documento Fiscal Equivalente IN 1.731 RFB
CCRVIASUL CNPJ: 32.161.500/0001-00 09.02.2022 09:10:23
P5 - Paverama Via:03 Sul Arrecadador:51499
DFE: 00100050031644408623268480E1E Placa: INT7950
Classe: 01 Valor:R\$ 4.70 Dinheiro
TRIB.: 18,24% (IBP) Recebido: 4.70 Troco: R\$ 0.00
Recibo: I95Q95OAP1R7
Para incluir placa, CPF/CNPJ no doc. fiscal equivalente,
acesse o portal www.ccrviasul.com.br em ate 7 dias
EMERGENCIA: 0800 - 000 0290

Documento Fiscal Equivalente IN 1.731 RFB
CCRVIASUL CNPJ: 32.161.500/0001-00 09.02.2022 09:41:21
P4 - Montenegro Via:05 Sul Arrecadador:59055
DFE: 0010004005164441048106308D91E Placa: XXX9999
Classe: 01 Valor:R\$ 4.70 Dinheiro
TRIB.: 18,24% (IBP) Recebido: 4.70 Troco: R\$ 0.00
Recibo: PJD55OAP2P7
Para incluir placa, CPF/CNPJ no doc. fiscal equivalente,
acesse o portal www.ccrviasul.com.br em ate 7 dias
EMERGENCIA: 0800 - 000 0290

Documento Fiscal Equivalente IN 1.731 RFB
CCRVIASUL CNPJ: 32.161.500/0001-00 09.02.2022 16:24:44
P4 - Montenegro Via:10 Norte Arrecadador:59738
DFE: 0010004010164443468408037307E Placa: XXX9999
Classe: 01 Valor:R\$ 4.70 Dinheiro
TRIB.: 18,24% (IBP) Recebido: 4.70 Troco: R\$ 0.00
Recibo: IHS321OAP58S
Para incluir placa, CPF/CNPJ no doc. fiscal equivalente,
acesse o portal www.ccrviasul.com.br em ate 7 dias
EMERGENCIA: 0800 - 000 0290

Documento Fiscal Equivalente IN 1.731 RFB
CCRVIASUL CNPJ: 32.161.500/0001-00 09.02.2022 17:03:05
P5 - Paverama Via:06 Norte Arrecadador:51672
DFE: 001000500616444369850420060DB Placa: INT7950
Classe: 01 Valor:R\$ 4.70 Dinheiro
TRIB.: 18,24% (IBP) Recebido: 4.70 Troco: R\$ 0.00
Recibo: 6H18E5OAP3AH
Para incluir placa, CPF/CNPJ no doc. fiscal equivalente,
acesse o portal www.ccrviasul.com.br em ate 7 dias
EMERGENCIA: 0800 - 000 0290

Documento Fiscal Equivalente IN 1.731 RFB
CCRVIASUL CNPJ: 32.161.500/0001-00 09.02.2022 18:38:26
P5 - Fontoura Xavier Via:05 Norte Arrecadador:51358
DFE: 00100060051644427060018822DF Placa: INT7950
Classe: 01 Valor:R\$ 4.70 Dinheiro
TRIB.: 18,24% (IBP) Recebido: 4.70 Troco: R\$ 0.00
Recibo: HKMKR9OAP2T8
Para incluir placa, CPF/CNPJ no doc. fiscal equivalente,
acesse o portal www.ccrviasul.com.br em ate 7 dias
EMERGENCIA: 0800 - 000 0290

Documento Fiscal Equivalente IN 1.731 RFB
CCRVIASUL CNPJ: 32.161.500/0001-00 09.02.2022 19:19:26
P7 - Victor Graeff Via:04 Norte Arrecadador:51357
DFE: 00100070041644445166120900691 Placa: INT7950
Classe: 01 Valor:R\$ 4.70 Dinheiro
TRIB.: 18,24% (IBP) Recebido: 4.70 Troco: R\$ 0.00
Recibo: QT6IEDOAP2EH
Para incluir placa, CPF/CNPJ no doc. fiscal equivalente,
acesse o portal www.ccrviasul.com.br em ate 7 dias
EMERGENCIA: 0800 - 000 0290