



Estado do Rio Grande do Sul
Câmara de Vereadores de Sarandi - RS
Palácio Naum Grossi

REQUISIÇÃO DE DIÁRIA Nº 084/2021

**SOLICITO QUE SEJA AUTORIZADO A EMPENHAR EM NOME
DO VEREADOR:**

NOME: Marcelo Barbosa— **CÓDIGO:** 601-7

QUE SE AFASTARÁ NO PERÍODO DE: 09 de novembro de 2021.

DOTAÇÃO: 486.3

VALOR DA DIÁRIA: R\$ 331,00 (com pernoite) e R\$ 165,50 (sem pernoite)

QUANTIDADE DE DIÁRIAS: 0 Diária (c/ pernoite) 1 Diária (s/ pernoite).

TOTAL A PAGAR: R\$ 165,50—**70% DO VALOR:** R\$ 115,85

ROTEIRO A PERCORRER: Sarandi/RS a Porto Alegre/RS – Porto Alegre/RS
a Sarandi/RS

MOTIVO DA VIAGEM:

- ◆ Agenda no comando da Brigada Militar e no Daer.

Sarandi/RS, 05 de novembro de 2021.



Marcelo Barbosa
Vereador



Wilmar José de Azeredo
Presidente da Câmara Municipal de Sarandi/RS

LEGISLATIVO MUNICIPIO SARANDI	NOTA DE EMPENHO N. 563/0
SARANDI 99.560.000 CNPJ-MF: 90 161 779/0001 10 TEL.: 33615600	NAO SE APLICA (NSA) EMPENHO REGULAR

CREDOR.: MARCELO JOAO BARBOSA	CPF: 822 869 060/68
ENDEREÇO: PAULO DALLOGLIO 577	CIDADE: SARANDI RS 99.560.000
CODIGO.: 601/7	TELEFONE:

REQUISICAO 84	PROCES.:	LICITACAO: /0000	NAO SE APLICA (NS
ORGAO: 01 CAMARA MUNICIPAL DE SARANDI			CpRV:
PROJETO/ATIVIDADE: 0101 01 031 0100 2001 MANUTENCAO SERV LEGISLATIVOS			486/3
NATUREZA DESPESA: 3390 14 14 01 00 00 DIARIAS NO PAIS			Com.ReV: 0000 Sub.R 000
RECURSO: 1 RECURSO LIVRE			

Quantid.	Un.	Especificacao Produto ou Servico	Preco Unitario	Valor Total
<=>		DESLOCAMENTO A P.ALEGRE DIA 09/11 P/PARTICIPAR DE AGENDA NO COMANDO DA BRIGADA MILITAR E NO DAER.	165,5000	165,50
<=>				
<=>				
<=>				
<=>				
<=>				
<=>				
<=>				
<=>				
<=>				
<=>				
<=>				
<=>				
<=>				

Car.Pec.: 000	Desconto: 0,00	TOTAL =>	165,50
---------------	----------------	----------	--------

DESDOBRAMENTO:	
CLASSIFICACAO:	BASE LEGAL: 0-NSA (Nao se aplica)
COMPR/CONVEN.:	DESP.FUNC.: I-Inden.Nao Inclus.FPgt.

DATA	SALDO ANTERIOR	VALOR DO EMPENHO	SALDO DA VERBA
08/11/2021	11.484,44	165,50	11.318,94

Declaro que recebi e conferi os mat./serv Em ____/____/____	Resp. da Contabil. Em ____/____/____	<p style="text-align: center;">R E C I B O</p> Recebi da Camara SUPRA CITADO o valor deste empenho, pelo que dou plena e irrevogavel quitacao. Em ____/____/____
RESP. LIQUIDACAO	RUBENS DA SILVA MART	
ORDENADOR DESPESA ____/____/____	Atesto o pagamento deste documento ____/____/____	ASSINATURA Doc:
		Banco: _____ N. cheque: _____ N. conta: _____



Estado do Rio Grande do Sul
Câmara de Vereadores de Sarandi – RS
Palácio Naum Grossi

RELATÓRIO DE VIAGEM A PORTO ALEGRE /RS
DIA 09 DE NOVEMBRO DE 2021
VEREADOR MARCELO JOÃO BARBOSA

No dia 09 de novembro de 2021, me desloquei a cidade de Porto Alegre, com saída da cidade de Sarandi às 6 h., para cumprir agendas na Cidade de Porto Alegre.

Na parte da manhã estivemos no gabinete do Deputado Estadual Eduardo Loureiro solicitando apoio junto ao Comando da Brigada Militar.

Estivemos em audiência, eu Marcelo João Barbosa, os Secretários, Lenomar Alves de Jesus e Carlos Eduardo Portes da Silva, no Comando Geral da Brigada Militar com o Subcomandante Coronel Cláudio dos Santos Feoli, onde tratamos de assuntos de aumento de efetivo policial e da construção de banheiro e vestiário feminino no batalhão do município de Sarandi.

Na parte da tarde estivemos em audiência no DAER com o Diretor de Operação Rodoviária, Engº Sandro Wagner Vaz dos Santos, tratando de assuntos relacionados as ruas paralelas a ERS 404.

Entendo que a viagem foi extremamente satisfatória. Retornei a Sarandi/RS no dia 09 de novembro, por volta das 22 h.

Assino o presente relatório, eu Marcelo João Barbosa(Vereador).

Em anexo comprovantes.

Sarandi/RS, 10 de Novembro de 2021.

MARCELO JOÃO BARBOSA
Bancada do PDT



**Assembleia
Legislativa**

Estado do Rio Grande do Sul

Gabinete Deputado **EDUARDO LOUREIRO**

DECLARAÇÃO 215 /21

Declaramos para os devidos fins que o vereador Marcelo João Barbosa do município de Sarandi esteve no gabinete do Deputado Eduardo Loureiro no dia 09 de novembro de 2021, para solicitar apoio junto ao Comando da Brigada Militar .

Porto Alegre 09 de novembro de 2021.



Claudia Soares

Assessora Parlamentar

ESTADO DO RIO GRANDE DO SUL
ASSEMBLEIA LEGISLATIVA



Secretaria Estadual de Logística e Transportes
Departamento Autônomo de Estradas de Rodagem
Diretoria de Operação Rodoviária



Atestado

A T E S T O que o Senhor, Marcelo João Barbosa, inscrito no CPF nº. 822.869.060-68, Vereador do Município de Sarandi/RS, esteve nesta Diretoria de Operação Rodoviária, em audiência com o Eng. Sandro Wagner Vaz dos Santos, Superintendente da Faixa de Domínio, na tarde do dia 09 de Novembro de 2021, tratando de assuntos relacionados ao seu Município.

Porto Alegre, 09 de Novembro de 2021.

Mauricio de Aguiar Barreda
Dirigente do Núcleo Administrativo

Marcelo João Barbosa
Vereador
Sarandi/RS

CHURRASCARIA DO GRINGO

FABRICIO DEGASPERI

EST. BR 386, S/N KM 297 POUSO NOVO - RS

CEP:95945-000 FONE:(51) 3775-1033

CNPJ: 09.404.504/0001-41 IE: 302/0003158

09/11/2021 08:29:44 CCF:289470 CDD:294290

CUPOM FISCAL

ITEM CÓDIGO DESCRIÇÃO QTD UN VL UNIT R\$ ST A/T VL ITEM R\$
001 00000000000002 CAFE 1UN 107,20% 14,50

TOTAL R\$ 14,50

Dinheiro 14,50

MD-5: 4711F92826ACC21740D243E0E8584CAE

Consumidor Final 1

Pouso Novo RS

CNPJ/CPF: 822.869.060-68 Vend: Caixa

CNPJ/CPF Consumidor: 822.869.060-68

1E5 DBFE2 IAD27 AE90F7 68 A54233 C6AF9 31738 BCD

DARUMA AUTOMAÇÃO MACH 1

ECF-IF VERSÃO:01.00.00 ECF:002 Lj:0001

QPR:NDME

HHHHHHHHIICJJHIJEG 09/11/2021 08:29:56

FAB:DR0813BR000000395914 BR

VALDEMAR PIOVESAN EIRELI

CNPJ: 20254266000178 IE: 1930012508

IM: 33 Telefone: 5435047775

ROD BR 386 KM 257, 257 - PASSO DO PENTEADO

Fontoura Xavier - RS

Documento Auxiliar da Nota Fiscal de Consumidor Eletrônica
Não permite aproveitamento de crédito de ICMS

Código	Descrição	Qtd UN	VI Unit	VI Total
17735	BIFE DE FILE MI...	1,000 UN	43,90	43,90

Qtde. total de Itens	1
Valor total R\$	43,90

FORMA DE PAGAMENTO VALOR

Dinheiro R\$ 43,90

TOTAL R\$ 43,90

Consulte pela Chave de Acesso em

<https://www.sefaz.rs.gov.br/nfce/consulta>

4321 1120 2542 6600 0178 6501 0000 1430 6615 0836 3297

CONSUMIDOR

CPF: 82286906068



NFce nº: 000.143.066 Série: 010

09/11/2021 20:06:35 - Via Consumidor

Protocolo de Autorização:

143211511760890 09/11/2021 20:06:35

Tributos Totais Incidentes (Lei Federal 12.741/2012) R\$ 9,74

Consumo da Conta cliente 528 SEM EMISSÃO DE

CONFERENCIA DE CONTA CLIENTE SONTAG

INFORMATICA E AUTOMACAO COMERCIAL. 54 3381-2747

Operador: DIULI VANESSA Val Aprox R\$ 9,74 Fed 1,84 Est

7,90 Fonte IBPT/empresometro.com.br EF6074; CFOP 5102

= R\$43,90;



Estado do Rio Grande do Sul
Câmara de Vereadores de Sarandi - RS
Palácio Naum Grossi

REQUISIÇÃO DE DESLOCAMENTO DE VEÍCULO PARTICULAR Nº 041/2021

DOTAÇÃO: 948/2

VEREADOR MARCELO BARBOSA

O Vereador Marcelo Barbosa, vem através deste requerer indenização, tendo em vista a utilização de veículo particular a serviço da Câmara Municipal.

Assim, solicita ao setor competente, empenhar, em seu nome as despesas decorrentes da viagem, conforme estabelecido pelo Art.4, I, da Resolução n. 01/2017 e suas alterações decorrentes de Plenário.

Informa ainda que o veículo utilizado será o de **PLACAS IYE3128**, no período de **09 de novembro de 2021**.

Valor do ressarcimento das despesas com utilização de veículo particular: R\$ 814,34 (oitocentos e quatorze reais e trinta e quatro centavos.)

ROTEIRO A Sarandi a Porto Alegre – Porto Alegre a Sarandi
PERCORRER:

MOTIVO DA VIAGEM:

- Agenda no comando da Brigada Militar e no Daer.

Sarandi/RS, 05 de novembro de 2021.



Marcelo Barbosa
Vereador



Sabrina Zaffari
Controladora



Wilmar José de Azeredo
Presidente da Câmara Municipal de Sarandi/RS

LEGISLATIVO MUNICIPIO SARANDI | NOTA DE EMPENHO N. 564/9 |
 SARANDI 99.560.000 | NAO SE APLICA (NSA)
 CNPJ-MF: 90 161 779/0001 10 TEL.: 33615600 | EMPENHO REGULAR

CREDOR.: MARCELO JOAO BARBOSA CPF: 822 869 060/68
 ENDERECO: PAULO DALLOGLIO 577 CIDADE: SARANDI RS 99.560.000
 CODIGO.: 601/7 TELEFONE:

REQUISICAO 41 | PROCES.: | LICITACAO: /0000 | NAO SE APLICA (NS)

ORGAO: 01 CAMARA MUNICIPAL DE SARANDI CpRV:
 PROJETO/ATIVIDADE: 0101 01 031 0100 2001 MANUTENCAO SERV LEGISLATIVOS
 NATUREZA DESPESA: 3390 93 01 03 00 00 INDENIZACAO PELA UTILIZACAO DE V 948/2
 RECURSO: 1 RECURSO LIVRE Com.ReV: 0000 Sub.R 000

Quantid.	Un.	Especificacao Produto ou Servico	Preco Unitario	Valor Total
		DESLOCAMENTO A P.ALEGRE DIA 09/11 P/PARTICIPAR DE AGENDA NO COMANDO DA BRIGADA MILITAR E NO DAER. RESSARCIMENTO CFE ART.4,III DA RESOLUCAO 01/2017.	814,3400	814,34
<=>				
<=>				
<=>				
<=>				
<=>				
<=>				
<=>				
<=>				
<=>				
<=>				
<=>				
<=>				

Car.Pec.: 000 | Desconto: 0,00 | TOTAL => 814,34

DESDOBRAMENTO:
 CLASSIFICACAO: BASE LEGAL: 0-NSA (Nao se aplica)
 COMPR/CONVEN.: DESP.FUNC.: I-Inden.Nao Inclus.FPgt.

DATA	SALDO ANTERIOR	VALOR DO EMPENHO	SALDO DA VERBA
08/11/2021	17.014,35	814,34	16.200,01

Declaro que recebi e conferi os mat./serv Em ____/____/____
 Resp. da Contabil. Em ____/____/____

RESP. LIQUIDACAO RUBENS DA SILVA MART

ORDENADOR DESPESA Atesto o pagamento deste documento
 ____/____/____

R E C I B O
 Recebi da Camara SUPRA CITADO o valor deste empenho, pelo que dou plena e irrevogavel quitacao.
 Em ____/____/____

ASSINATURA Doc:
 Banco: _____
 N. cheque: _____ N. conta: _____

Nº:2021/511

Emitida em:
09/11/2021 às 14:31:07

Competência:
09/11/2021

Código de Verificação:
d34ace00



PROMOTORA DE GARAGENS LTDA

CPF/CNPJ: 92.755.875/0001-11

Inscrição Municipal: 01452126

R GEN CAMARA, 425, CENTRO HISTORICO - Cep: 90010-230

Porto Alegre

RS

Telefone: (51)3221-9926

Email: garagemladeira@terra.com.br

Tomador do(s) Serviço(s)

CPF/CNPJ: 822.869.060-68

Inscrição Municipal: Não Informado

- , -, - - Cep: 90000-000

Porto Alegre

RS

Telefone: Não informado

Email: Não Informado

Discriminação do(s) Serviço(s)

EST

Código de Tributação Municipal:

110100100 / Guarda e estacionamento de veículos terrestres automotores, de aeronaves e de embarcações.

Subitem Lista de Serviços LC 116/03 / Descrição:

11.01 / Guarda e estacionamento de veículos terrestres automotores, de aeronaves e de embarcações.

Cod/Município da incidência do ISSQN:

4314902 / Porto Alegre

Natureza da Operação:

Tributação no município

Regime Especial de Tributação: ME ou EPP do Simples Nacional

Valor dos serviços:	R\$ 24,00	Valor dos serviços:	R\$ 24,00
(-) Descontos:	R\$ 0,00	(-) Deduções:	R\$ 0,00
(-) Retenções Federais:	R\$ 0,00	(-) Desconto Incondicionado:	R\$ 0,00
(-) ISS Retido na Fonte:	R\$ 0,00	(=) Base de Cálculo:	R\$ 24,00
Valor Líquido:	R\$ 24,00	(x) Alíquota:	-
		(=) Valor do ISS:	-

Documento emitido por ME ou EPP optante pelo Simples Nacional. Não gera direito a credito fiscal de IPI.



Prefeitura de Porto Alegre - Secretaria da Fazenda

Rua Siqueira Campos, 1300 - 4º andar - Bairro Centro Histórico - CEP: 90.010-907 - Porto Alegre RS.

Tel: 156 (opção 4) ou (51) 3289-0156 (chamadas de outras cidades)

<https://servicos.procempa.com.br>

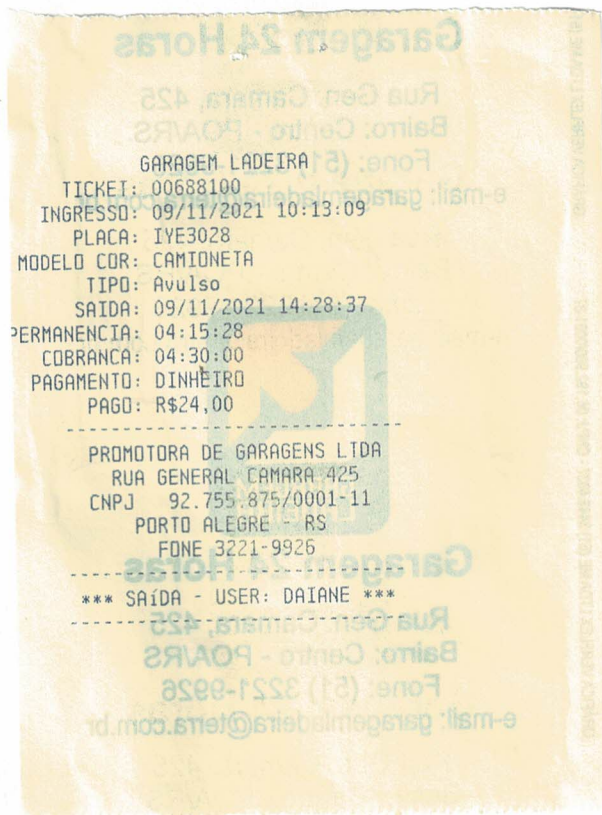



CNPJ: 87.712.725/0001-90 AUTO ABAST
 PAPAGAIO LTDA (BR)
 ROD BR 386, S/N KM 135 PAPAGAIO -
 SARANDI - RS 99560-000 Fone:
 (54)3361-1474 I.E.: 133/0000029

DOCUMENTO AUXILIAR DA NOTA FISCAL DE CONSUMIDOR ELETRÔNICA

#	Cód	Descrição	Qtd	Un	VI Unit.	VI Total
001	1	GASOLINA C COMUM				
		28,173	LT X	7,099		200,00

QTD. TOTAL DE ITENS 001
 VALOR TOTAL R\$ 200,00

FORMA DE PAGAMENTO Valor Pago
 Cartão de Crédito 200,00

Consulte pela Chave de Acesso em

www.sefaz.rs.gov.br/nfce/consulta

4321 1187 7127 2500 0190 6500 1000 1478 9010 0148 6684



CONSUMIDOR CPF:
 822.869.060-68
 NFC-e nº 000147890
 Série 001
 09/11/2021 05:49:06
 Protocolo de Autorização:
 143211506541724
 Data de Autorização 09/11/2021
 05:50:13

Vendedor: 7/EMERSON BANDEIRA

Obrigado pela Preferencia!

Placa: IYE3128 KM:

Tributos Incidentes Lei Federal 12.741/12 - Total R\$ 86,90
 Federal R\$ 26,90 Estadual R\$ 60,00 Municipal R\$ 0,00

www.eisistemas.com.br - (54)3364-1588



09.434.790/0001-98 BALTAZAR LUIZ ZILIO E CIA LTDA
 IE.3820014618 BR 386, 3785, CENTRO NOVA SANTA
 RITA - RS - Fone: (51)3479-2063

DANFE NFC-e - Documento Auxiliar da Nota Fiscal de Consumidor

Código	Descrição	QtdUN	Vir Unit	Vir Total
201	GASOLINA COMUM Bc-3	35,720LTS	6,999	250,00

QTD. TOTAL DE ITENS 1

VALOR TOTAL PRODUTOS R\$ 250,00

VALOR TOTAL NOTA R\$ 250,00

FORMA DE PAGAMENTO VALOR PAGO

Dinheiro 250,00

PI:IYE3128

Obrigado pela Preferencial

Consulte pela Chave de Acesso em

www.sefaz.rs.gov.br/nfce/consulta

4321 1109 4347 9000 0198 6500 1000 1756 8415 4091 5447



Via Consumidor

CONSUMIDOR
 CPF: 822.869.060-68
 NFC-e nº: 175684 Série: 1
 09/11/2021 09:44:58
 Protocolo de Autorização:
 143211507234717
 Data de Autorização:
 09/11/2021 09:46:12

Tributos Totais Incidentes (Lei Federal 12.741/2012) R\$ 108,62
 (Fed 33,62; Est 75,00; Mun 0,00) Fonte:IBPT

Documento Fiscal Equivalente IN 1.731 RFB
Conc. das Rodovias Integradas do Sul SA
CNPJ: 32.161.500/0001-00
DFE: 00100070021636450503063223A40
Placa do veiculo: IYE3B28
Praca: P7 - Victor Graeff Faixa:02 Sul
Arrecadador:51357 09.11.2021 06:35:03
Classe: 01 Valor:R\$ 4.70 Dinheiro
Recibo: G50TCQ2IK1EH
Tributos: Vlr. estim. 18,24% (Fonte:IBPT)
Recebido: 4.70 Troco: R\$ 0.00
Para incluir placa, CPF/CNPJ no documento
fiscal equivalente, acesse o portal
www.ccrviasul.com.br em ate 7 dias

Documento Fiscal Equivalente IN 1.731 RFB
Conc. das Rodovias Integradas do Sul SA
CNPJ: 32.161.500/0001-00
DFE: 0010006002163645287600516AEF7
Placa do veiculo: IYE3B28
Praca: P6 - Fontoura Xavier Faixa:02 Sul
Arrecadador:51338 09.11.2021 07:14:36
Classe: 01 Valor:R\$ 4.70 Dinheiro
Recibo: UJQ1PU2IK1CP
Tributos: Vlr. estim. 18,24% (Fonte:IBPT)
Recebido: 4.70 Troco: R\$ 0.00
Para incluir placa, CPF/CNPJ no documento
fiscal equivalente, acesse o portal
www.ccrviasul.com.br em ate 7 dias

Documento Fiscal Equivalente IN 1.731 RFB
Conc. das Rodovias Integradas do Sul SA
CNPJ: 32.161.500/0001-00
DFE: 00100050041636459741190021095
Placa do veiculo: IYE3B28
Praca: P5 - Paverama Faixa:04 Sul
Arrecadador:51672 09.11.2021 09:09:01
Classe: 01 Valor:R\$ 4.70 Dinheiro
Recibo: SS09552IK2A1
Tributos: Vlr. estim. 18,24% (Fonte:IBPT)
Recebido: 4.70 Troco: R\$ 0.00
Para incluir placa, CPF/CNPJ no documento
fiscal equivalente, acesse o portal
www.ccrviasul.com.br em ate 7 dias

Documento Fiscal Equivalente IN 1.731 RFB
Conc. das Rodovias Integradas do Sul SA
CNPJ: 32.161.500/0001-00
DFE: 0010004007163646143015600F7B6
Placa do veiculo: IYE3B28
Praca: P4 - Montenegro Faixa:07 Sul
Arrecadador:51546 09.11.2021 09:37:10
Classe: 01 Valor:R\$ 4.70 Dinheiro
Recibo: MSIKL52IK3PT
Tributos: Vlr. estim. 18,24% (Fonte:IBPT)
Recebido: 4.70 Troco: R\$ 0.00
Para incluir placa, CPF/CNPJ no documento
fiscal equivalente, acesse o portal
www.ccrviasul.com.br em ate 7 dias

Documento Fiscal Equivalente IN 1.731 RFB
Conc. das Rodovias Integradas do Sul SA
CNPJ: 32.161.500/0001-00
DFE: 001000400816364895060076117B4
Placa do veiculo: IYF3B28
Praca: P4 - Montenegro Faixa:08 Norte
Arrecadador:51546 09.11.2021 17:25:06
Classe: 01 Valor:R\$ 4.70 Dinheiro
Recibo: LHHJ652IK48A
Tributos: Vlr. estim. 18,24% (Fonte:IBPT)
Recebido: 10.20 Troco: R\$ 5.50
Para incluir placa, CPF/CNPJ no documento
fiscal equivalente, acesse o portal
www.ccrviasul.com.br em ate 7 dias

Documento Fiscal Equivalente IN 1.731 RFB
Conc. das Rodovias Integradas do Sul SA
CNPJ: 32.161.500/0001-00
DFE: 0010005007163649118509291AC92
Placa do veiculo: IYE3B28
Praca: P5 - Paverama Faixa:07 Norte
Arrecadador:51465 09.11.2021 17:53:05
Classe: 01 Valor:R\$ 4.70 Dinheiro
Recibo: S3HEM52IK3RC
Tributos: Vlr. estim. 18,24% (Fonte:IBPT)
Recebido: 4.70 Troco: R\$ 0.00
Para incluir placa, CPF/CNPJ no documento
fiscal equivalente, acesse o portal
www.ccrviasul.com.br em ate 7 dias

Documento Fiscal Equivalente IN 1.731 RFB
Conc. das Rodovias Integradas do Sul SA
CNPJ: 32.161.500/0001-00
DFE: 00100060071636496522035175F0F
Placa do veiculo: IYE3B28
Praca: P6 - Fontoura Xavier Faixa:07 Norte
Arrecadador:59068 09.11.2021 19:22:02
Classe: 01 Valor:R\$ 4.70 Dinheiro
Recibo: HHOIRD2IK3TU
Tributos: Vlr. estim. 18,24% (Fonte:IBPT)
Recebido: 4.70 Troco: R\$ 0.00
Para incluir placa, CPF/CNPJ no documento
fiscal equivalente, acesse o portal
www.ccrviasul.com.br em ate 7 dias

Documento Fiscal Equivalente IN 1.731 RFB
Conc. das Rodovias Integradas do Sul SA
CNPJ: 32.161.500/0001-00
DFE: 00100070041636502102097002266
Placa do veiculo: IYE3B28
Praca: P7 - Victor Graeff Faixa:04 Norte
Arrecadador:51357 09.11.2021 20:55:02
Classe: 01 Valor:R\$ 4.70 Dinheiro
Recibo: N7GMVH2IK2E8
Tributos: Vlr. estim. 18,24% (Fonte:IBPT)
Recebido: 4.70 Troco: R\$ 0.00
Para incluir placa, CPF/CNPJ no documento
fiscal equivalente, acesse o portal
www.ccrviasul.com.br em ate 7 dias