

FACHADA OESTE

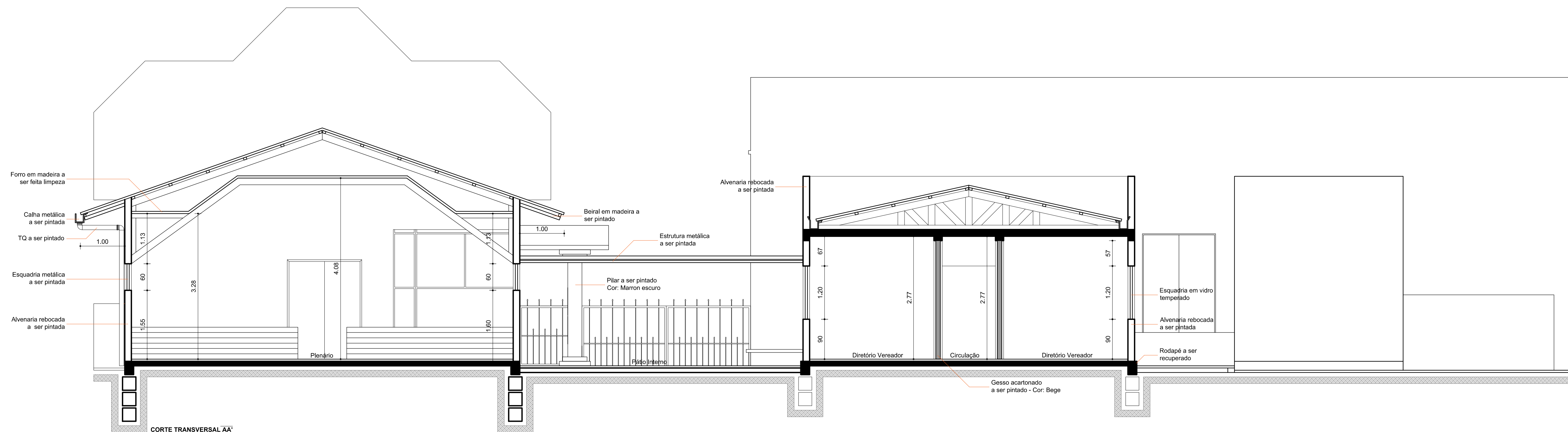

CORTE TRANSVERSAL AA'

Projetos e Construções			
Rua Dr. Rivota nº 243 - Sala 101		Bairro: Centro	Santiago/RS - CEP: 97700-000
Fone: (55) 3251-5173			
<b>Equipe Técnica</b>		Responsável Técnico:	
Laércio Martins Kinzel Engenheiro Civil		Laércio Martins Kinzel - Eng. Civil - CREA 73-8350	
Messias do Amarante Garcia Arquiteto e Urbanista		Proprietário:	
Adriano Fernandes Rinquês Arquiteto e Urbanista		Câmara Municipal de Vereadores de Santiago	
Obra: <b>Edifício Público em alvenaria</b>			
Assunto: <b>Reforma e Pintura</b>		Endereço: <b>Rua Bento Gonçalves, nº 1642 Baixo Centro - Santiago/RS</b>	
Prancha: <b>Corte e Fachada</b>			Prancha Nº: <b>02</b>
Data: <b>Abril/2019</b>	Escala: <b>1:50</b>	Área: <b>-</b>	Desenho: <b>Adriano Fernandes Rinquês</b>